

DE SPECIFIEKE FUNCTIES VAN UW EPD

Via de **Self Service Portal** komt u bij specifieke informatie van CRS.
Vul de zoektermen in het **roze** in om bij de juiste informatie te komen.

Het EPD inrichten

- ➔ Patiëntendossiers invoeren: **Client invoeren**
- ➔ Afspraken met zorgverzekeraars vastleggen: **Contracten**
- ➔ VECOZO certificaat importeren: **Toestemmingsverklaringen**

Declareren

- ➔ Declareren vanuit de EPD agenda: **Declareren met CRSInternet**
- ➔ De status van declaraties inzien: **Declaratiestatus**

Digitaal corresponderen

- ➔ Uw EPD koppelen met Zivver / Zorgmail: **Zorgmailen, veilig mailen**
- ➔ Digitaal verwijzen (EPD koppelen met ZorgDomein): **Zorgdomein**
- ➔ Brieven formats en templates gebruiken: **Standaardbrieven**

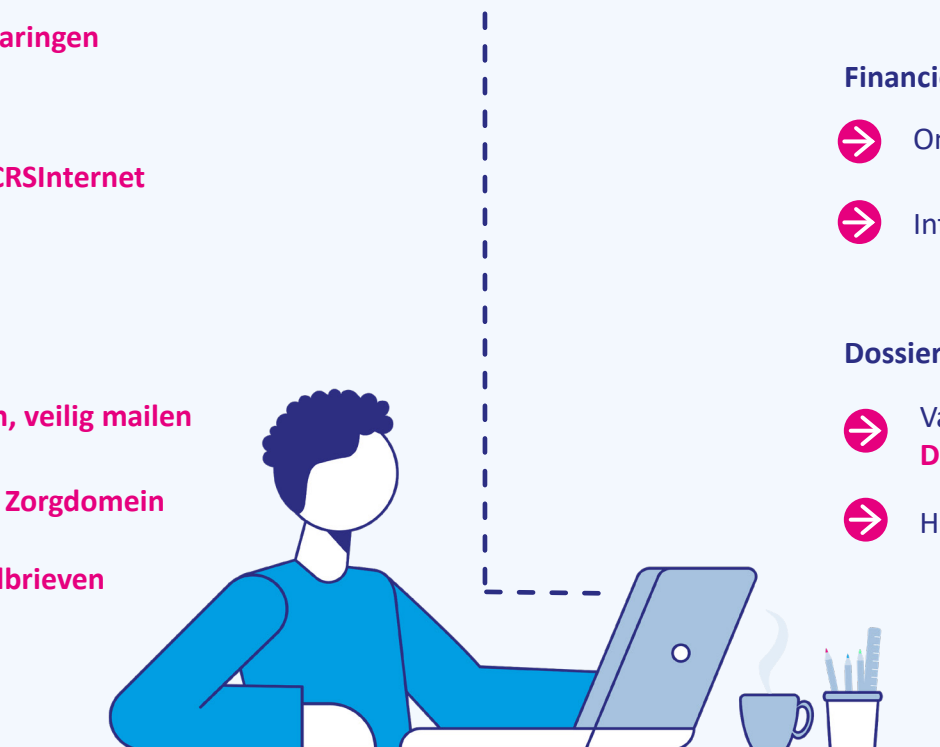

De EPD agenda gebruiken

- ➔ Nieuwe afspraken inplannen: **Agenda algemeen**
- ➔ Navigeren naar informatie vanuit de agenda: **Agenda**

Financiële administratie

- ➔ Omzetplafonds monitoren: **Contracten**
- ➔ Informatie leveren aan uw accountant: **Financieel**

Dossiers inzichtelijk voor patiënten

- ➔ Vastlegging in voor de patiënt zichtbare velden: **Documenten instellingen** of **Afspraak niet zichtbaar**
- ➔ Het patiëntportaal gebruiken: **CRS Client Portaal**