

*Ik hoef nu alleen nog maar mijn agenda goed bij te houden en mijn afspraken te controleren!*



# Snel en eenvoudig **DECLAREREN** vanuit uw EPD

**Declareren vanuit uw EPD helpt u om te voldoen aan de regels van het zorgprestatie­model (ZPM).**

Sinds de komst van het ZPM wordt zorg bekostigd op basis van prestaties. Gecontracteerde zorg declareert u maandelijks. Hoe dat werkt? Elke prestatie heeft variabelen die samen het tarief bepalen, zoals het type consult, de setting en de duur. Met het EPD koppelt u deze variabelen gemakkelijk aan een agenda-afpraak. De variabelen worden vervolgens weer gebruikt voor de facturatie.

Omdat het EPD is ingericht conform het ZPM, kan het automatisch aflezen welke prestaties er worden geleverd en welk tarief hierop van toepassing is.  
**Zo houdt u meer tijd over!**

## CHECKLIST VOORDAT U NAAR DE VOLGENDE PAGINA GAAT:

- ✓ Video bekeken over declareren vanuit uw EPD
- ✓ VECOZO-certificaat geïnstalleerd in uw EPD
- ✓ Afspraken verzekeraars vastgelegd
- ✓ Patiënten ingevoerd
- ✓ COV-check per patiënt uitgevoerd

*Klik of scan voor video's en meer*



2022 versie 1.0

# Zo werkt het **DECLAREREN** vanuit uw EPD

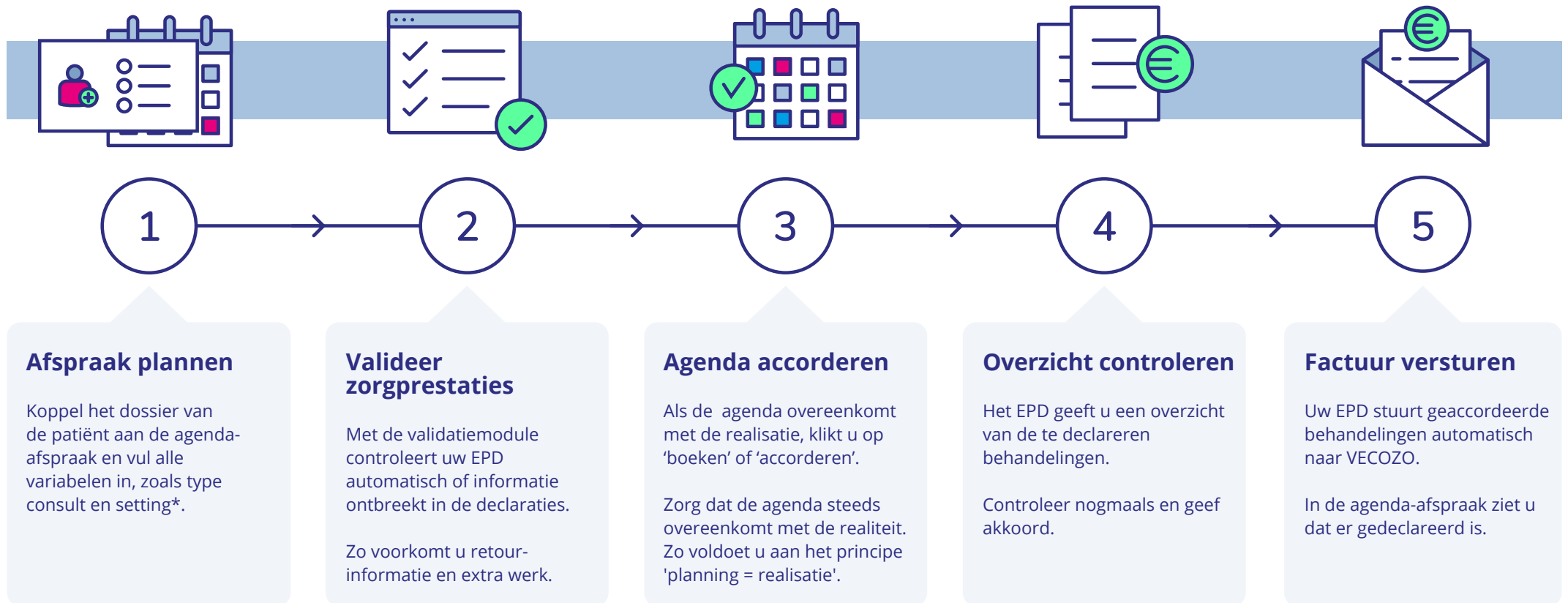

\*Alleen diagnostiek uitgevoerd? Dan is de zorgvraagtypering niet verplicht op de factuur.

## Wanneer een afspraak wijzigen?

Wijzig een afspraak in de EPD-agenda als het consult meer dan 15 minuten afwijkt van de geplande tijd.

**Let op:** Communiceer naar uw patiënten dat de gefactureerde tijd maximaal 15 minuten kan afwijken van de daadwerkelijke duur van een consult. Bij een afwijking groter dan 15 minuten, wordt dit wel aangepast.

## Wat is de status van mijn declaraties?

Wanneer er nog geen overzicht in het EPD staat, kijkt u bij uw verzonden declaraties voor de meest actuele status.

## Declaratie niet (geheel) goedgekeurd?

Achterhaal de reden en crediteer indien nodig de behandeling. Zorg dat de gegevens kloppen en declareer opnieuw.

## Waarom maandelijks declareren?

Maandelijks facturatie zorgt voor een korte doorlooptijd, waardoor u en uw patiënt snel inzicht krijgen in de gemaakte kosten. Als u ongecontracteerd werkt, dan bent u niet verplicht om maandelijks te declareren.

*Meer weten over deze functies specifiek in uw EPD? Op de website [www.vgdigitaal.nl](http://www.vgdigitaal.nl) staat verdiepende informatie per softwareleverancier.*